



COMUNE DI ROMANA
PROVINCIA DI SASSARI



PIANO PARTICOLAREGGIATO DEL CENTRO DI ANTICA E PRIMA FORMAZIONE

Progettista incaricato
Dott.ssa Pian. Manuela A. Sanna

Il Responsabile dell'area tecnica e R.U.P.
Dott. M. Ing. Guglielmo Campanile

Gruppo di lavoro
Ing. Massimiliano Carboni – Supporto R.U.P.
Pian. Eleonora Cappello – Supporto R.U.P.

Il Sindaco
Dott.ssa Lucia Catta

Il Vice Segretario Comunale
Dott.ssa Carmela Calaresu

PPCS P PROFILI ISOLATO P Scala 1:200

PLANIMETRIA CATASTALE 1:1000

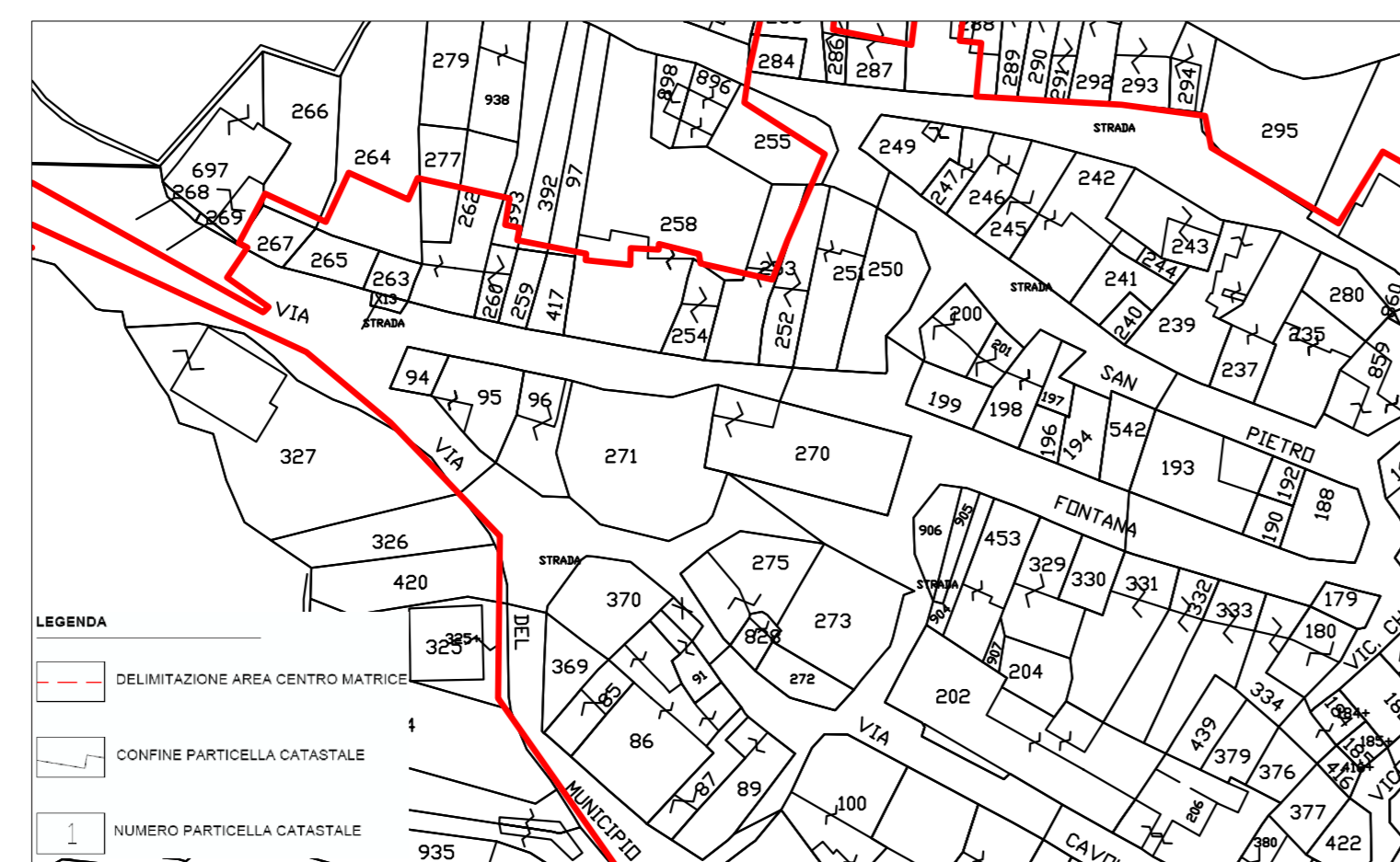

PLANIMETRIA ISOLATI ED UNITA' EDILIZIE 1:1000



PLANIMETRIA COPERTURE 1:1000



PLANIMETRIA TIPOLOGIE EDILIZIE 1:1000



VIA PAPA RONCALLI

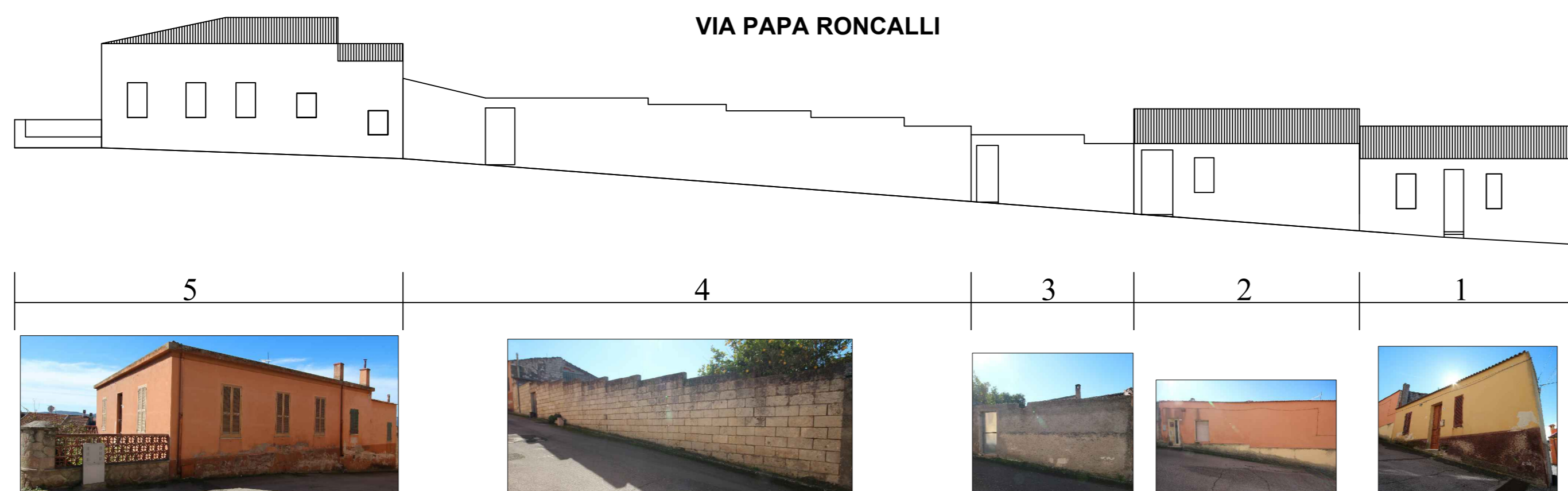

VIA AMSICORA

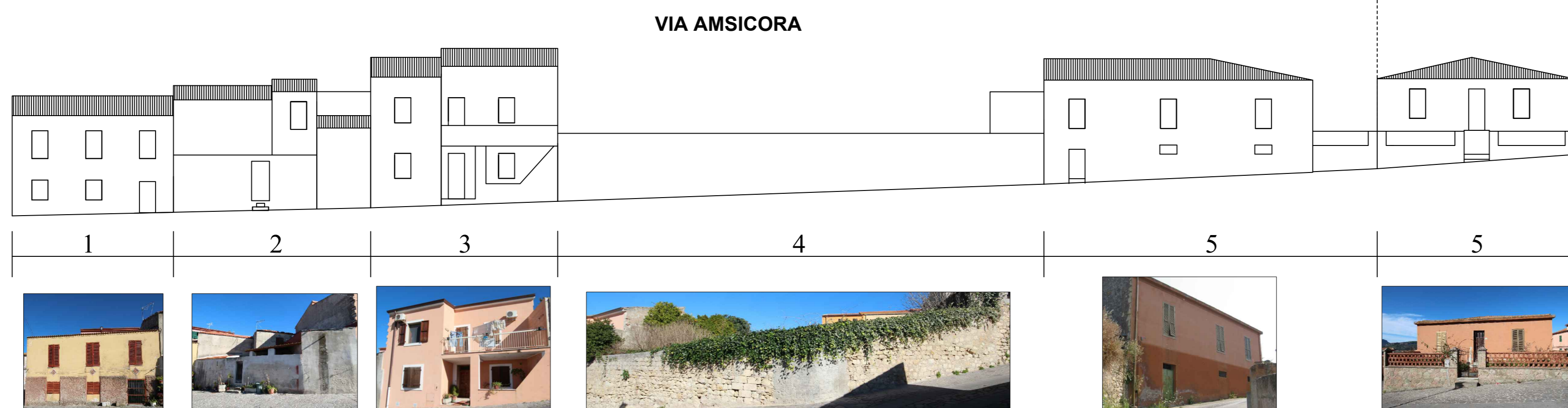

VISTA OVEST



VISTA NORD



VISTA EST



VISTA SUD



LEGENDA

AMPLIAMENTO/NUOVA COSTRUZIONE

RIMOZIONE COPERTURA IN ETERNIT

DEMOLIZIONE CON RICOSTRUZIONE EX C. 4 ART. 6 DELLE NTA