



**COMUNE DI ROMANA**  
 PROVINCIA DI SASSARI



**PIANO PARTICOLAREGGIATO DEL CENTRO DI ANTICA E PRIMA FORMAZIONE**

Progettista incaricato  
 Dott.ssa Pian. Manuela A. Sanna

Il Responsabile dell'area tecnica e R.U.P.  
 Dott. M. Ing. Guglielmo Campanile

Gruppo di lavoro  
 Ing. Massimiliano Carboni – Supporto R.U.P.  
 Pian. Eleonora Cappello – Supporto R.U.P.

Il Sindaco  
 Dott.ssa Lucia Catte

Il Vice Segretario Comunale  
 Dott.ssa Carmela Calaresu

PPCS O PROFILI ISOLATO O Scala 1:200

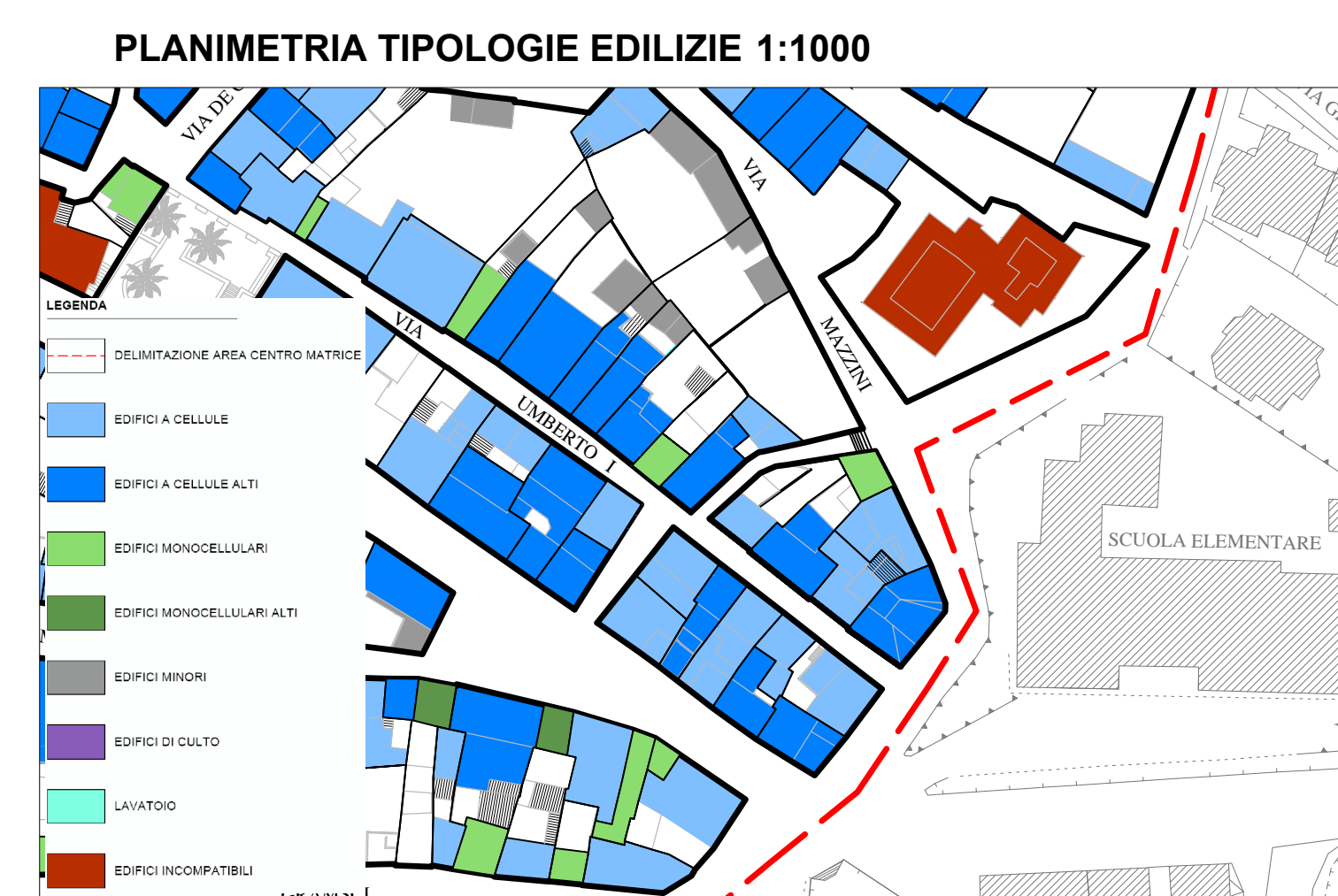
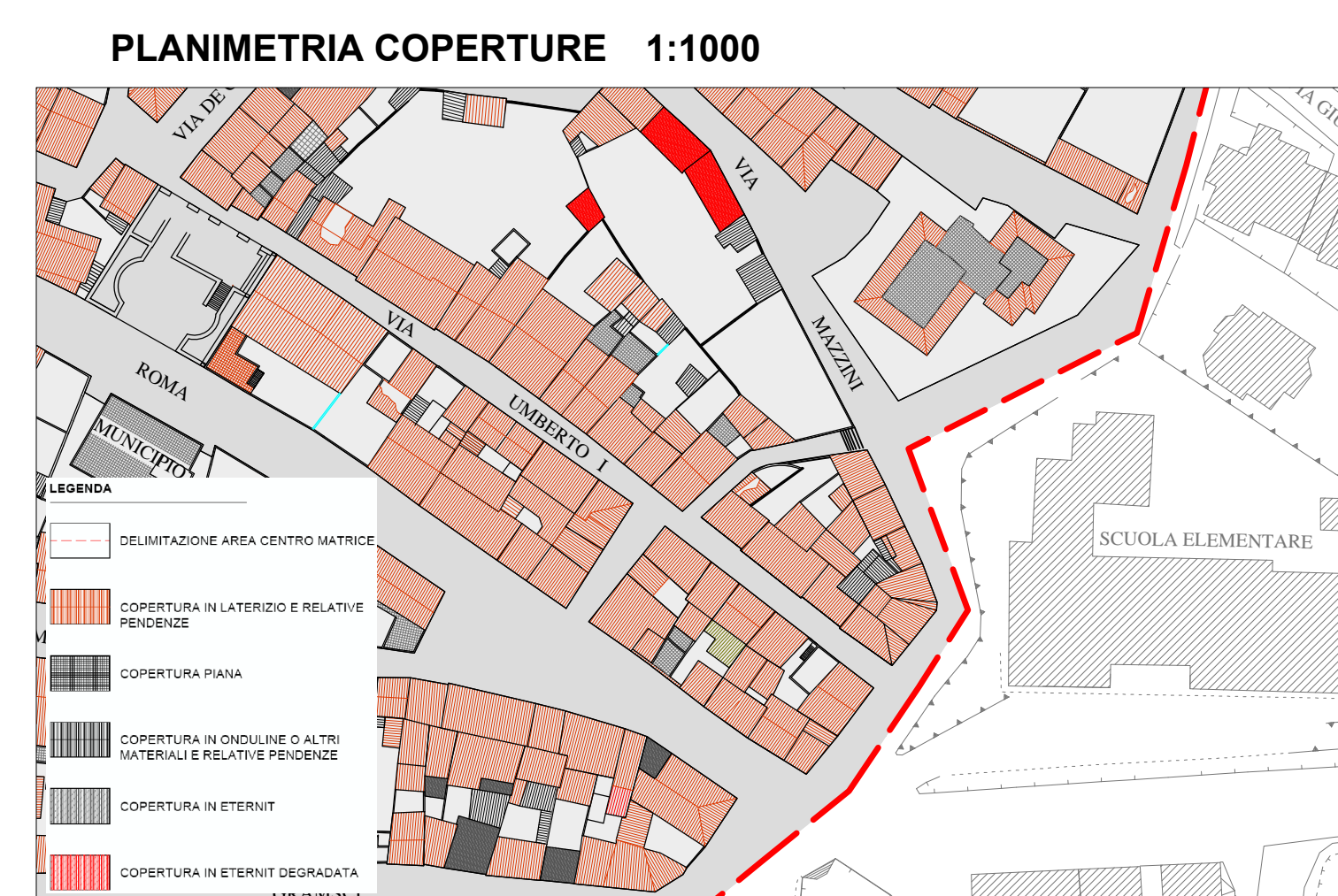
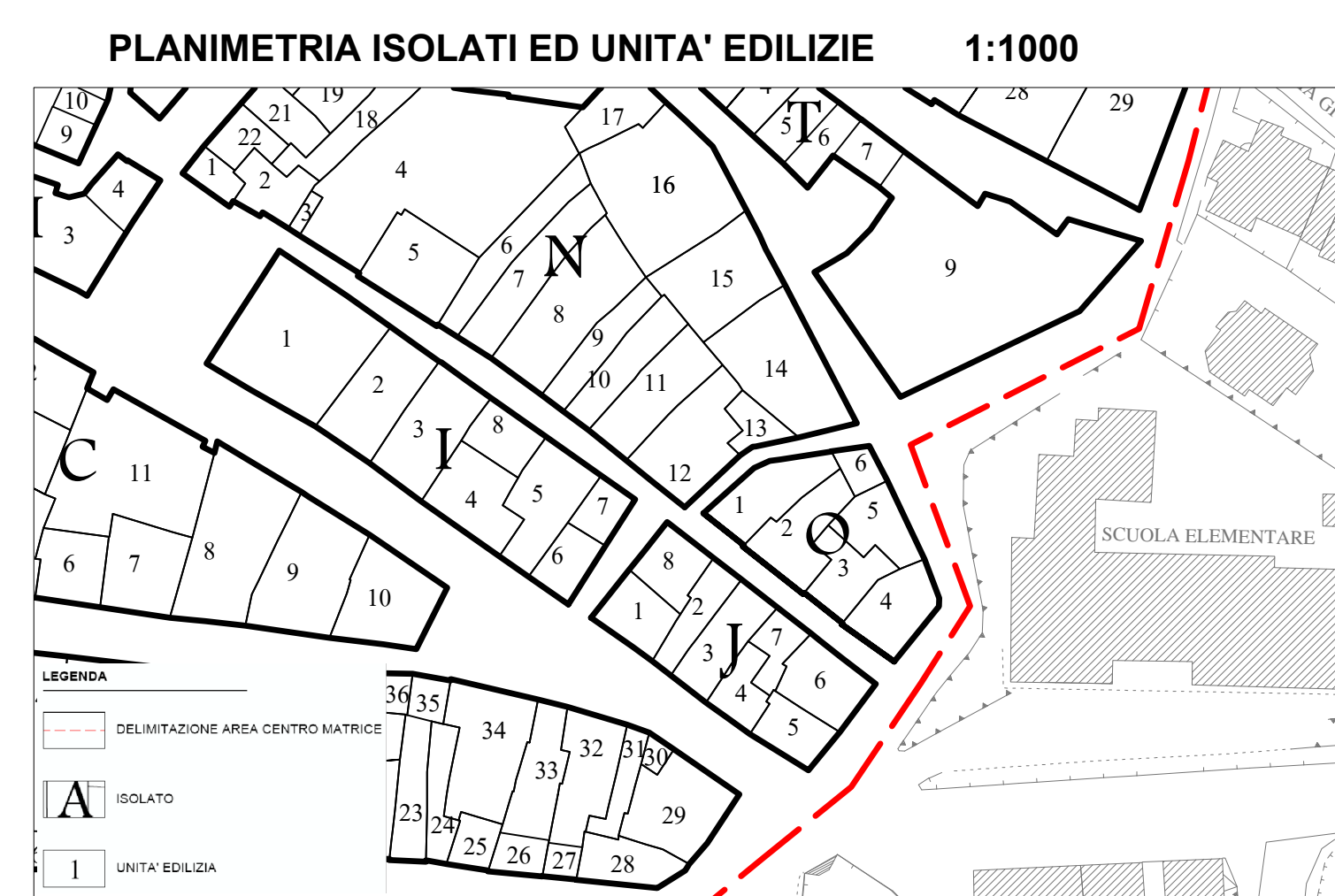
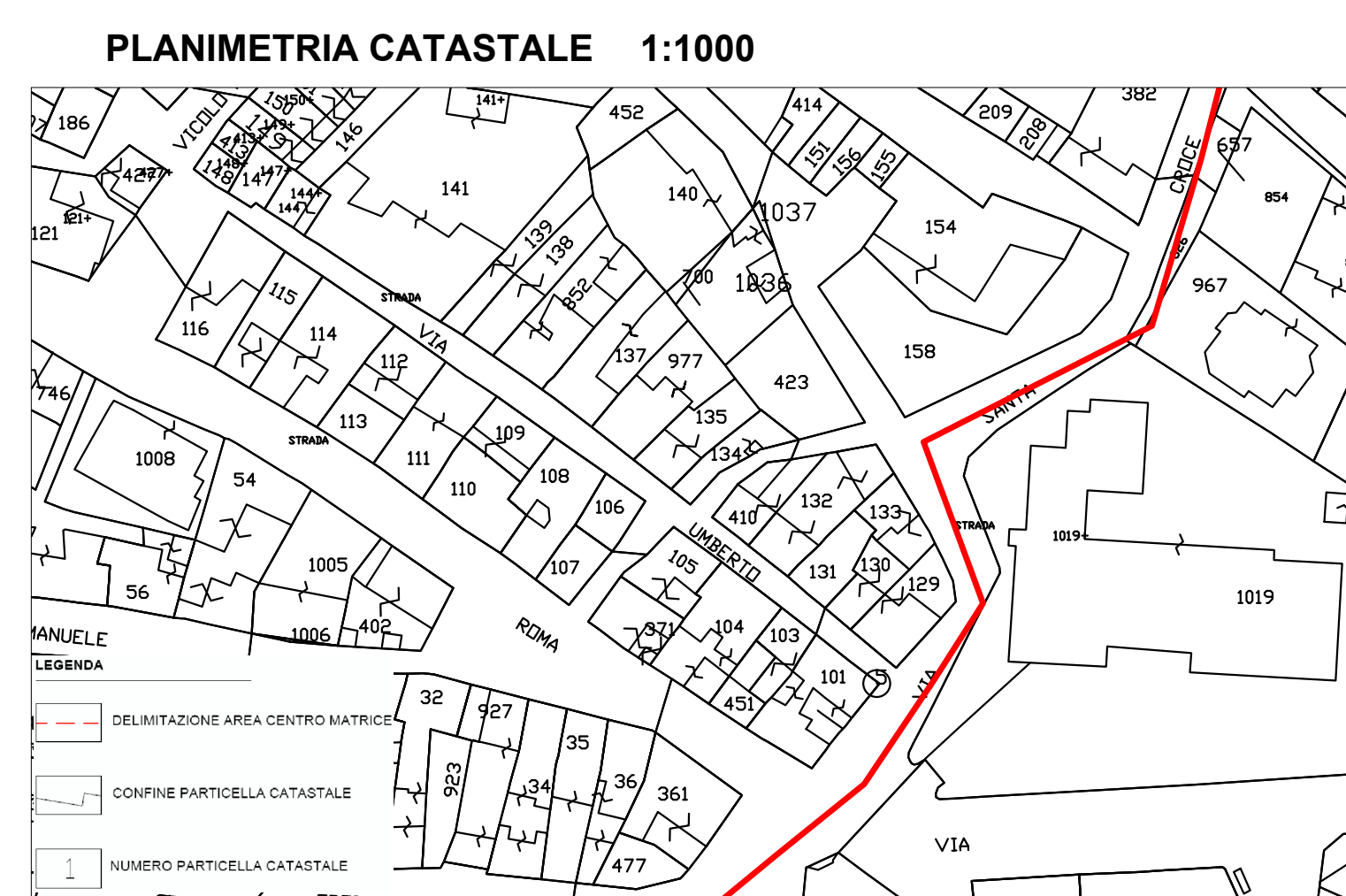

**VIA UMBERTO I**



**VIA MAZZINI**

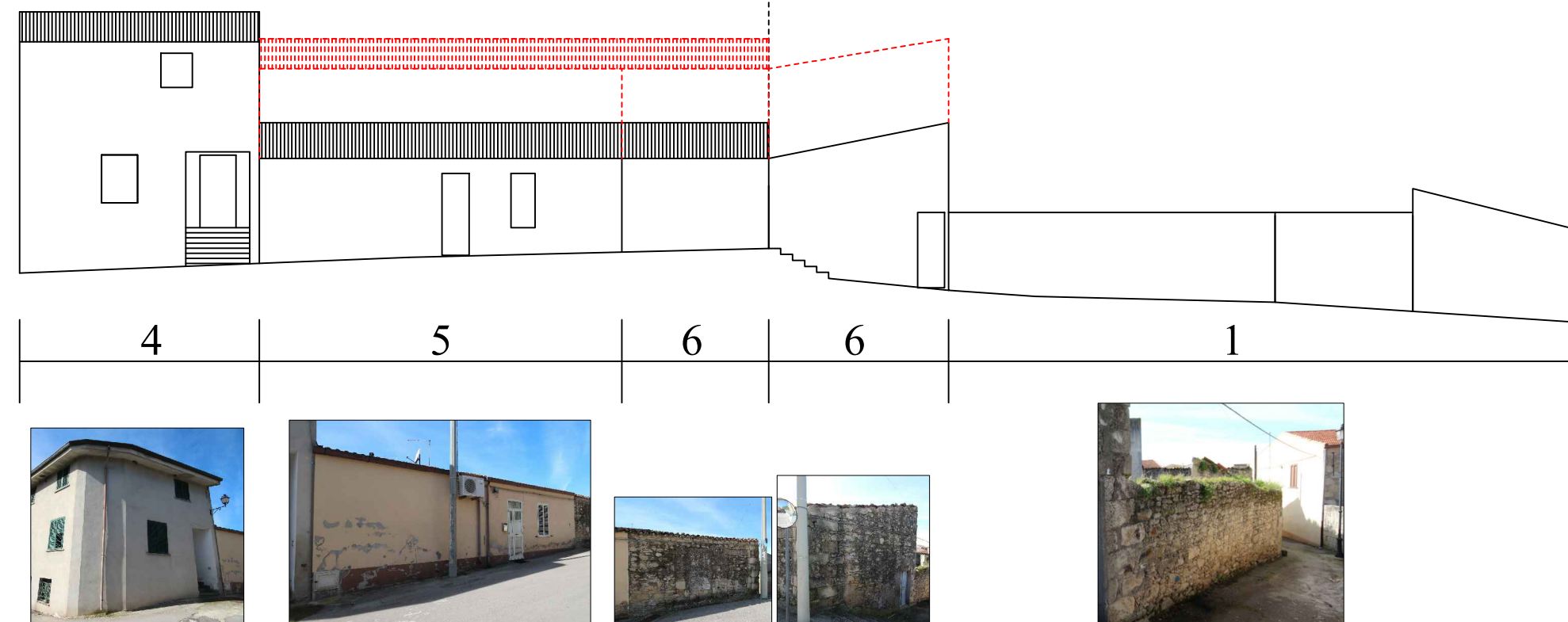

**LEGENDA**

AMPLIAMENTO/NUOVA COSTRUZIONE

RIMOZIONE COPERTURA IN ETERIT

DEMOLIZIONE CON RICOSTRUZIONE EX C. 4 ART. 6 DELLE NTA

**VISTA OVEST**

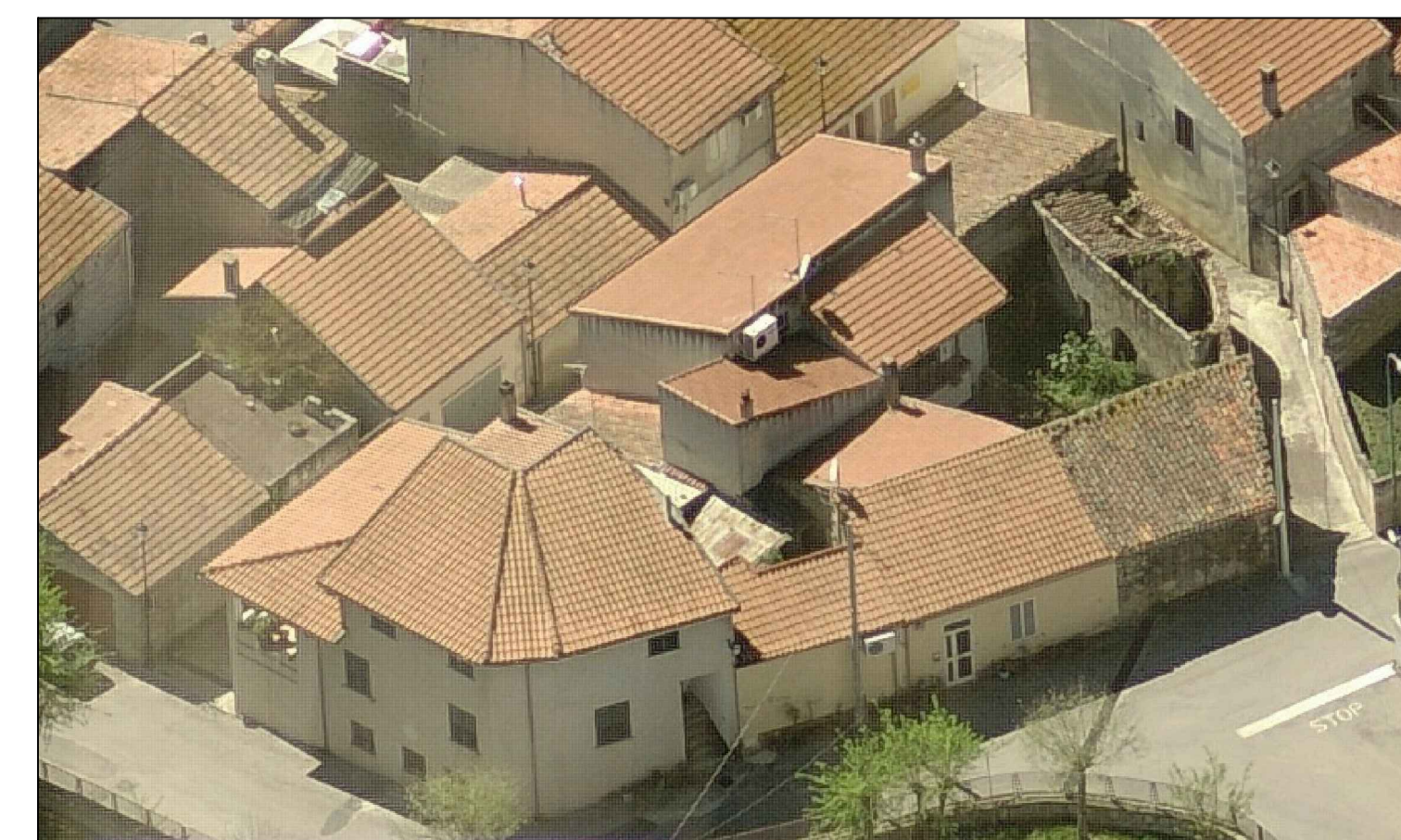

**VISTA NORD**

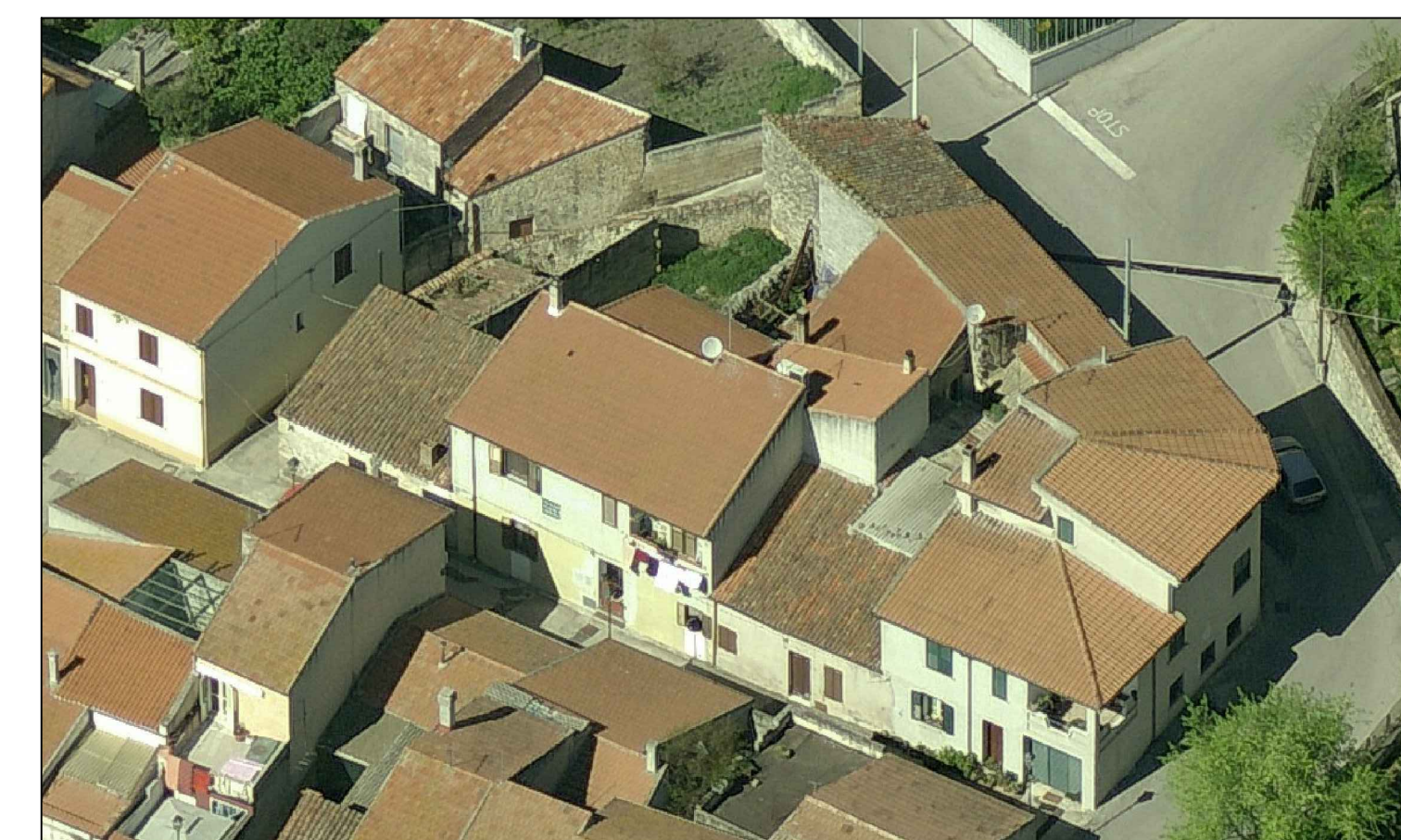

**VISTA EST**



**VISTA SUD**

