



COMUNE DI ROMANA
 PROVINCIA DI SASSARI



PIANO PARTICOLAREGGIATO DEL CENTRO DI ANTICA E PRIMA FORMAZIONE

Progettista incaricato
 Dott.ssa Pian. Manuela A. Sanna

Il Responsabile dell'area tecnica e R.U.P.
 Dott. M. Ing. Guglielmo Campanile

Gruppo di lavoro
 Ing. Massimiliano Carboni – Supporto R.U.P.
 Pian. Eleonora Cappello – Supporto R.U.P.

Il Sindaco
 Dott.ssa Lucia Catta

Il Vice Segretario Comunale
 Dott.ssa Carmela Calaresu

PPCS J PROFILI ISOLATO J Scala 1:200

PLANIMETRIA CATASTALE 1:1000

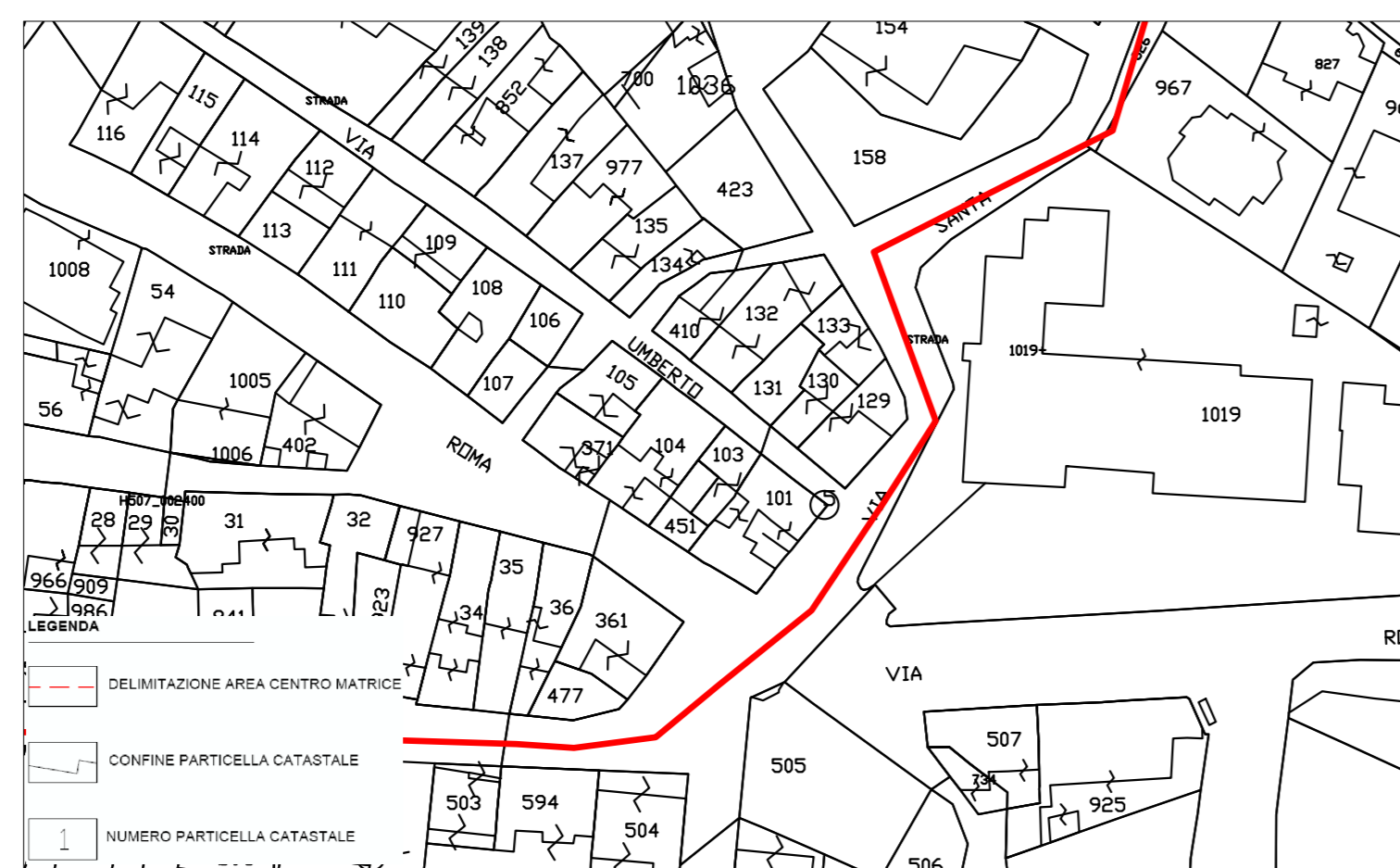

PLANIMETRIA ISOLATI ED UNITA' EDILIZIE 1:1000

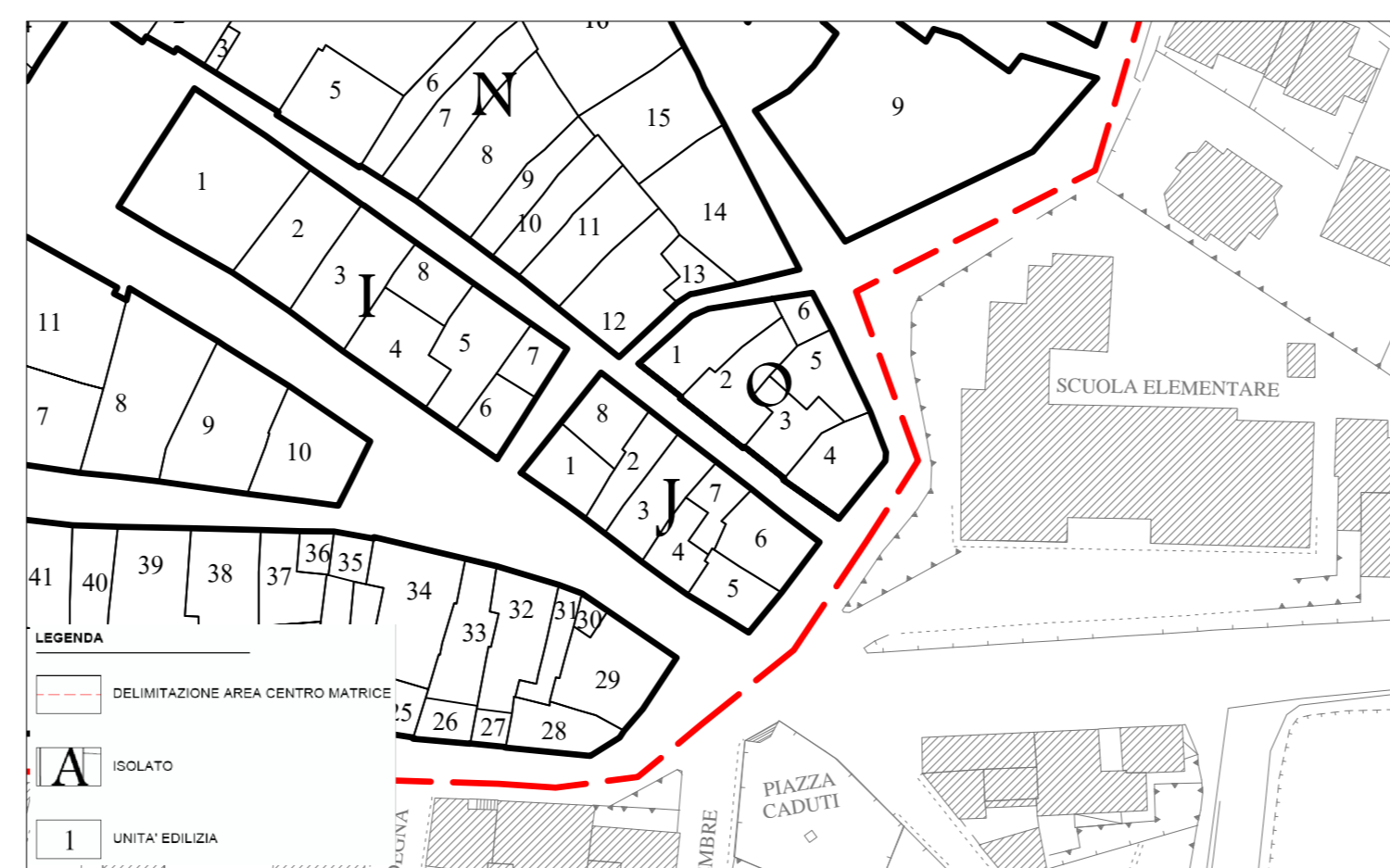

PLANIMETRIA COPERTURE 1:1000



PLANIMETRIA TIPOLOGIE EDILIZIE 1:1000



VIA ROMA

VIA MAZZINI

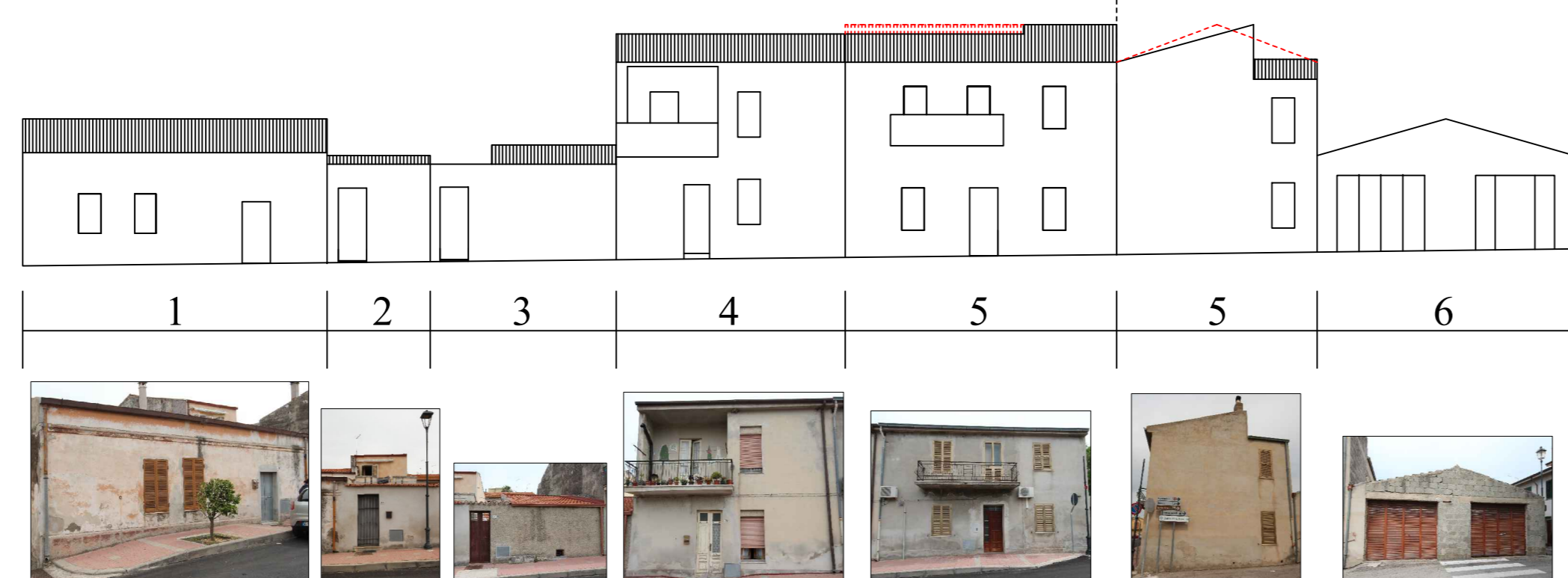

VIA UMBERTO I

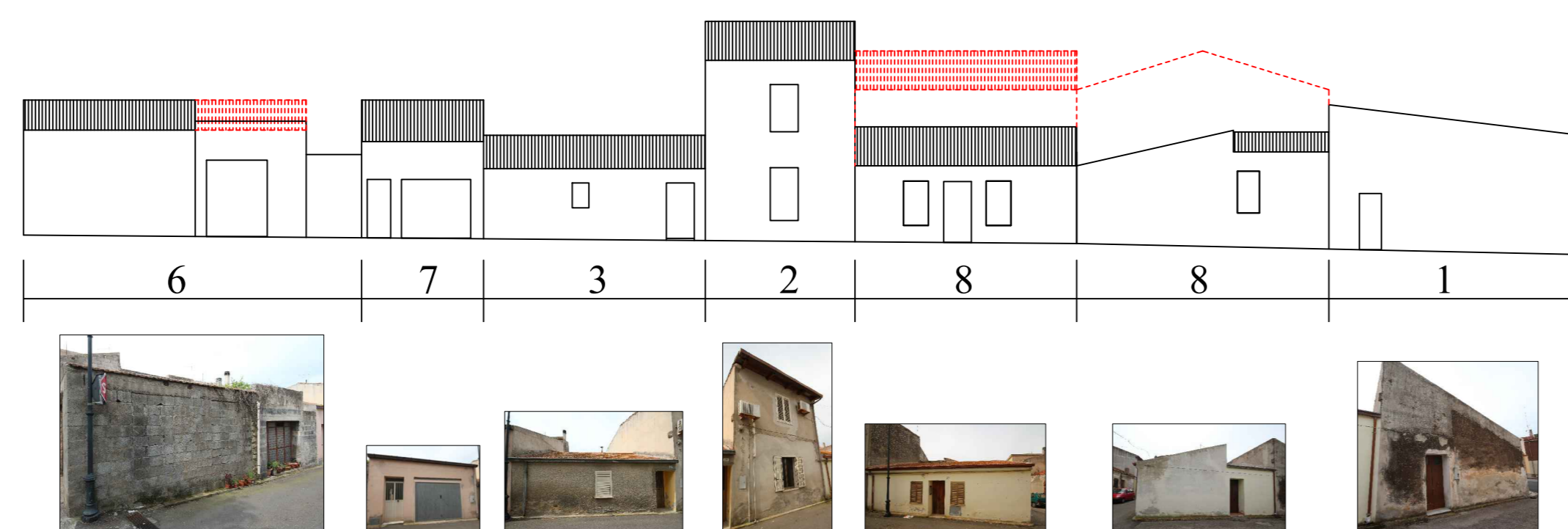

LEGENDA

AMPLIAMENTO/NUOVA COSTRUZIONE

RIMOZIONE COPERTURA IN ETERNIT

DEMOLIZIONE CON RICOSTRUZIONE EX C.4 ART.6 DELLE NTA

VISTA OVEST

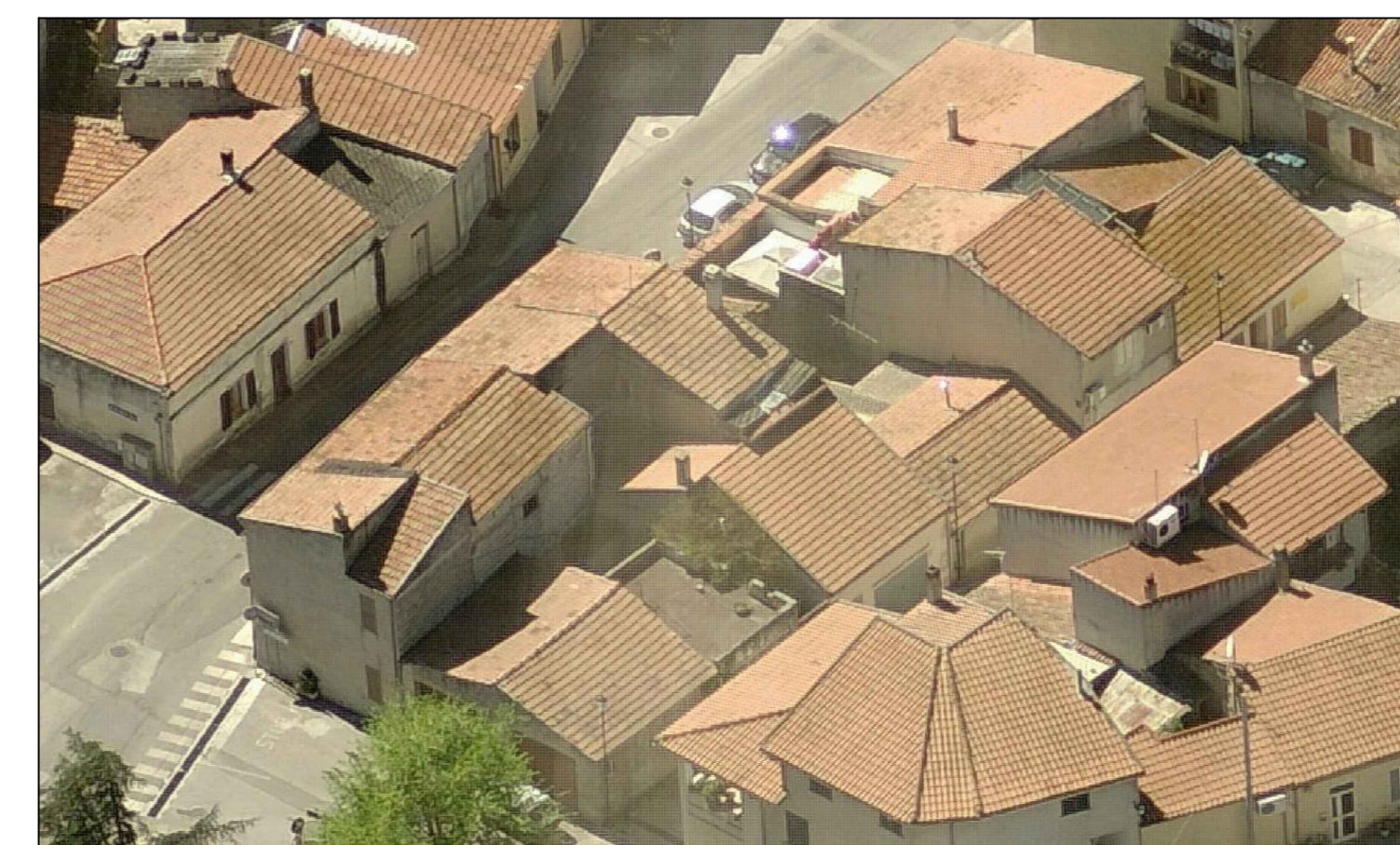

VISTA NORD

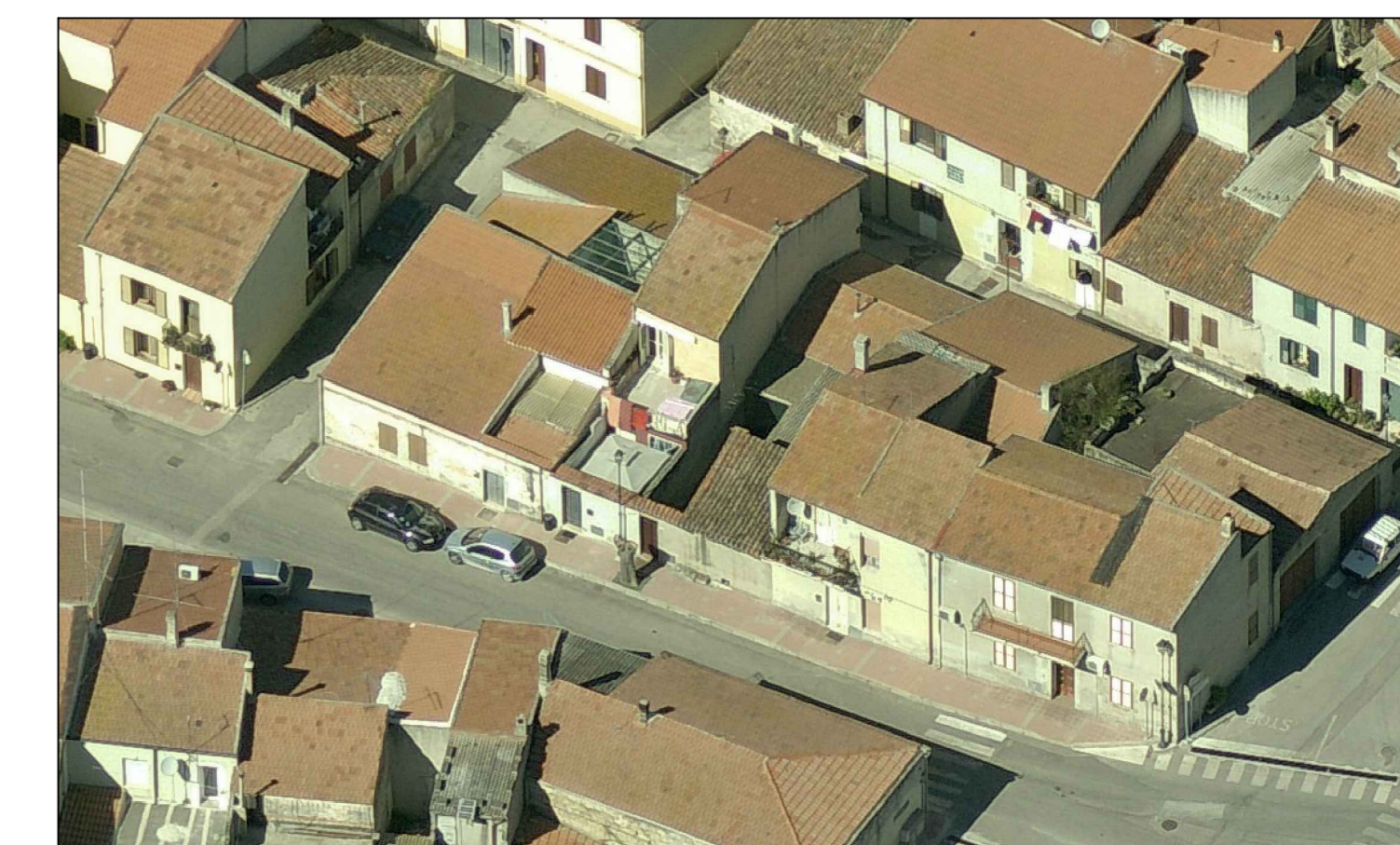

VISTA EST

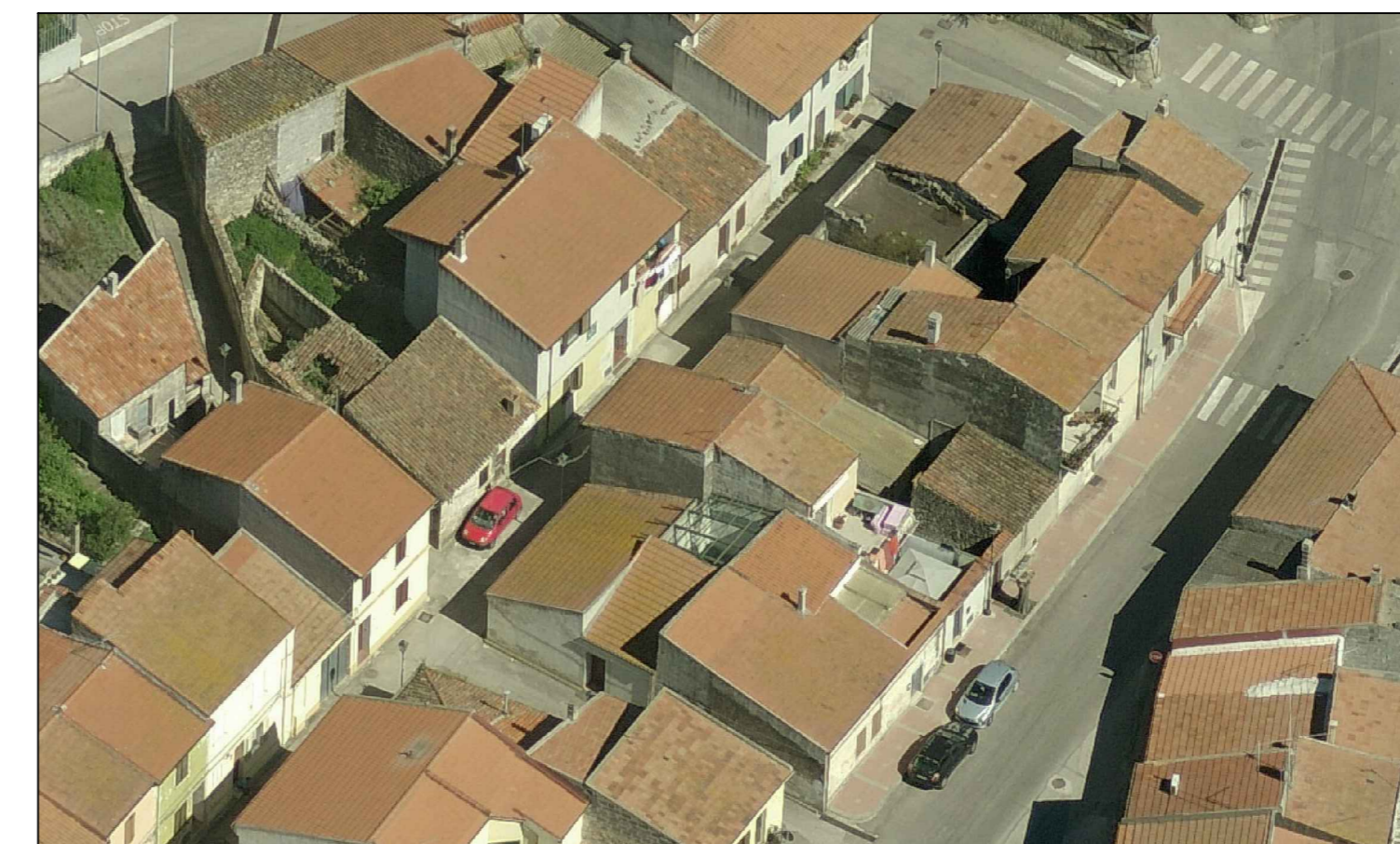

VISTA SUD

